

## Die richtige Anwendung des Diskus®

1.

Diskus® öffnen und laden. Ausatmen.

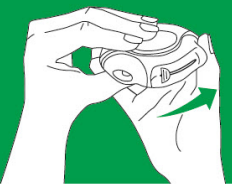

2.

Mundstück mit Lippen umschliessen.



3.

Tief und kraftvoll einatmen.

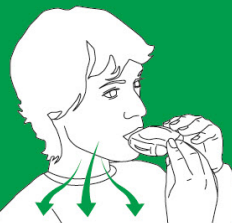

4.

Atem 10 Sek. anhalten. Ruhig ausatmen.



Abweichungen bei einzelnen Medikamenten sind möglich. Bitte lesen Sie die Packungsbeilage.

## Die richtige Anwendung des Ellipta®

1.

Schutzklappe bis zum Klick nach unten schieben. Ausatmen.

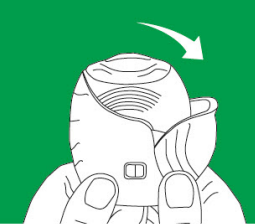

2.

Mundstück mit Lippen umschliessen.



3.

Tief und kraftvoll einatmen.



4.

Atem 10 Sek. anhalten. Ruhig ausatmen.

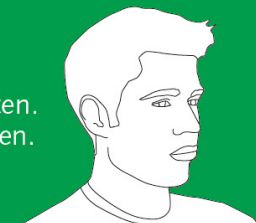

Abweichungen bei einzelnen Medikamenten sind möglich. Bitte lesen Sie die Packungsbeilage.

## Die richtige Anwendung des Dosieraerosols®

1.

Dosieraerosol® schütteln. Vollständig ausatmen.

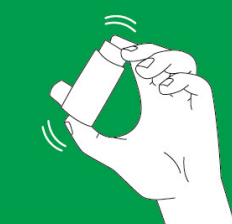

2.

Dosieraerosol® senkrecht halten. Mundstück mit Lippen umschliessen.

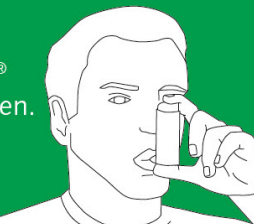

3.

Langsam und lange einatmen, gleichzeitig sprühen.

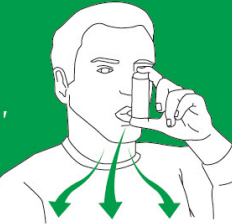

4.

Atem 10 Sek. anhalten. Ruhig ausatmen.



Abweichungen bei einzelnen Medikamenten sind möglich. Bitte lesen Sie die Packungsbeilage.

## Die richtige Anwendung des Turbuhaler®

1.

Unteren Teil bis zum Klick und wieder zurückdrehen. Ausatmen.



2.

Turbuhaler® waagrecht halten. Mundstück mit Lippen umschliessen.

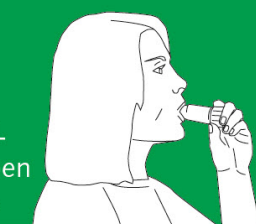

3.

Tief und kraftvoll einatmen.

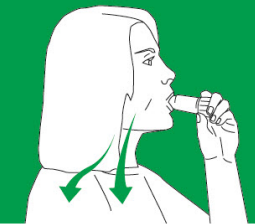

4.

Atem 10 Sek. anhalten. Ruhig ausatmen.



Abweichungen bei einzelnen Medikamenten sind möglich. Bitte lesen Sie die Packungsbeilage.